



CÂMARA MUNICIPAL DE SOUSA
Casa Legislativa "Otacilio Gomes de Sá"

EXMº. SR. PRESIDENTE DA CÂMARA MUNICIPAL DE SOUSA – PARAÍBA

Requerimento nº 145/2019

APROVADO
Em 28/05/2019
Presidente

DENIS FORMIGA SARMENTO, Vereador com assento junto ao Poder legislativo Souseense, vem, na forma regimental, requerer a Vossa Excelência que, depois de ouvido o Plenário, se digne a enviar ofício ao Presidente da Empresa Paraibana de Pesquisa, Extensão Rural e Regularização Fundiária – EMPAER, Nivaldo Moreno de Magalhães, solicitando, em caráter de urgência, uma reforma geral no prédio que funciona o escritório local da EMPAER, na cidade de Sousa.

Saia das Sessões da Câmara Municipal de Sousa
Em, 28 de maio de 2019.

DENIS FORMIGA SARMENTO
Vereador

JUSTIFICATIVA:

A referida empresa foi criada pelo governo do estado através da Medida Provisória nº 277/2019, a EMPAER é fruto da fusão da Empresa Estadual de Pesquisa Agropecuária da Paraíba (EMATER), com o Instituto de Terras e Planejamento Agrícola do Estado da Paraíba (INTERPA) e com a Empresa de Assistência Técnica e Extensão Rural da Paraíba (EMEPA), tem por objetivo principal trazer o desenvolvimento sustentável da agricultura ao nosso estado.

Embora a unificação de serviços prestados em uma só empresa, o prédio ainda mantém a estrutura da antiga EMATER, que se apresenta extremamente deteriorado, em situações insalubres e indignas de trabalho para os atuais funcionários, conforme fotos em anexo.

A começar pela fachada externa, que ainda apresenta a caracterização da antiga EMATER e também traços de sucateamento nos portões, conforme anexos I e II. Além disso, convém destacar o mau estado das paredes, praticamente caindo, anexo III. Isso se estende ao teto visto que é possível perceber na estrutura traços de infiltrações e até mesmo o ataque de cupins, como retratado em anexo IV e V. As condições ruins não se restringem a paredes e fachadas, pelo contrário, se estendem também ao local de despacho dos funcionários afetando diretamente a sua satisfação em exercer seu trabalho, conforme anexo VI. Além disso, convém destacar que as más condições estruturais afetam diretamente na degradação de arquivos importantes, podendo afetar diretamente o serviço prestado pela empresa, anexo VII.

Por último, é possível constatar que o ambiente não oferece condições de dignidade, nem aos funcionários e nem aos cidadãos que vão a procura do serviço prestado pela empresa, pois os banheiros se apresentam de forma inutilizáveis, conforme anexo VIII.



CÂMARA MUNICIPAL DE SOUSA
Casa Legislativa "Otacílio Gomes de Sá"

Além de requerer a reforma do prédio atual é possível sugerir a reorganização do espaço físico, cabendo ao novo projeto/arquitetura um modelo definitivo, onde possa demonstrar uma melhor organização do ambiente interno, melhorando o sistema de ocupação dos funcionários, transformando-o em um espaço mais moderno e apropriado para o tamanho e utilidade da estrutura do prédio, haja vista que é possível verificar a existência de muito espaço interno sem nenhuma utilidade, enquanto os funcionários atuais ficam todos numa sala menor.

Data Supra.

DENIS FORMIGA SARMENTO
Vereador

ANEXOS AU REQUERIMENTO Nº 145/2019



CÂMARA MUNICIPAL DE SOUSA

Casa Legislativa "Otacílio Gomes de Sá"

ANEXO I – Fachada Principal



ANEXO II – Portões





CÂMARA MUNICIPAL DE SOUSA
Casa Legislativa "Otacílio Gomes de Sá"

ANEXO III – Paredes

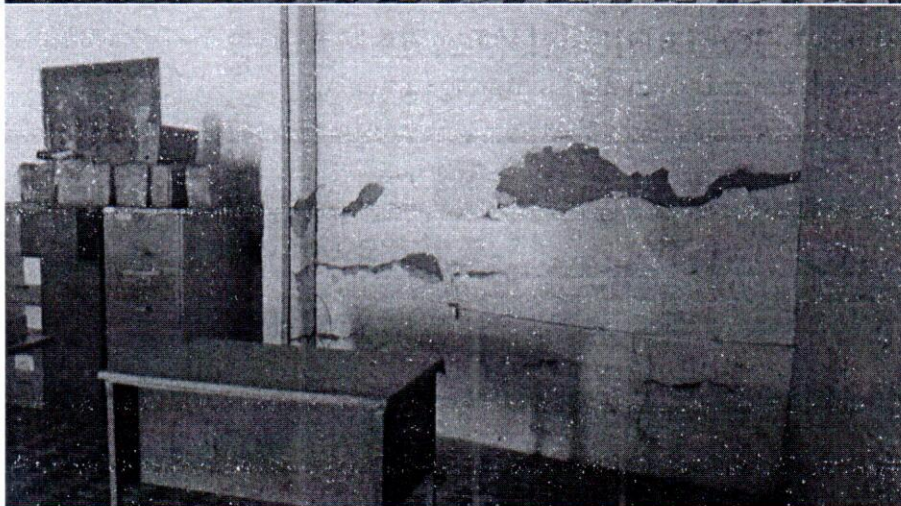
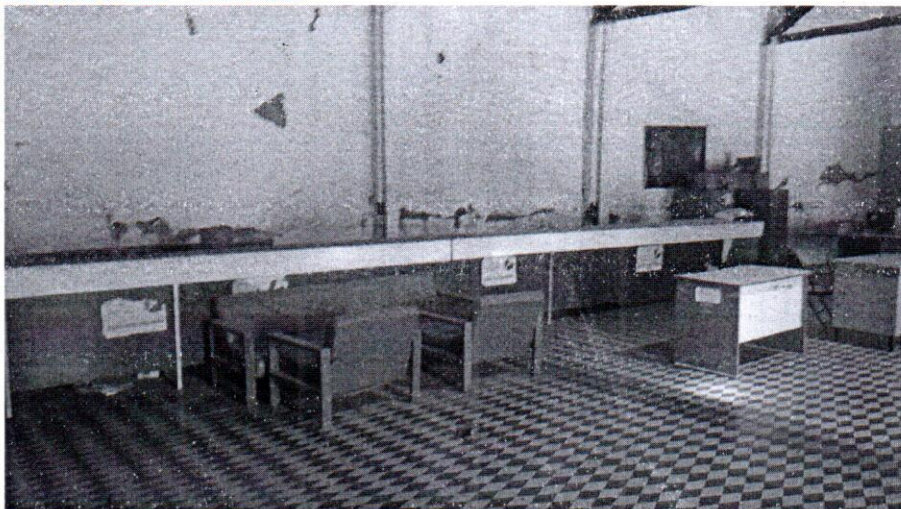

ANEXO IV – Infiltrações





CÂMARA MUNICIPAL DE SOUSA
Casa Legislativa "Otacílio Gomes de Sá"

ANEXO V – Cupins

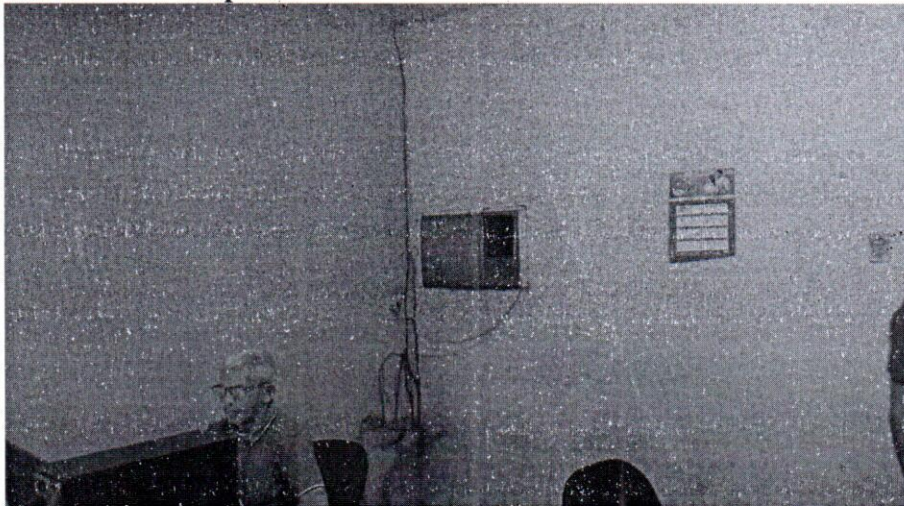

ANEXO VI – Local de Trabalho de um funcionário

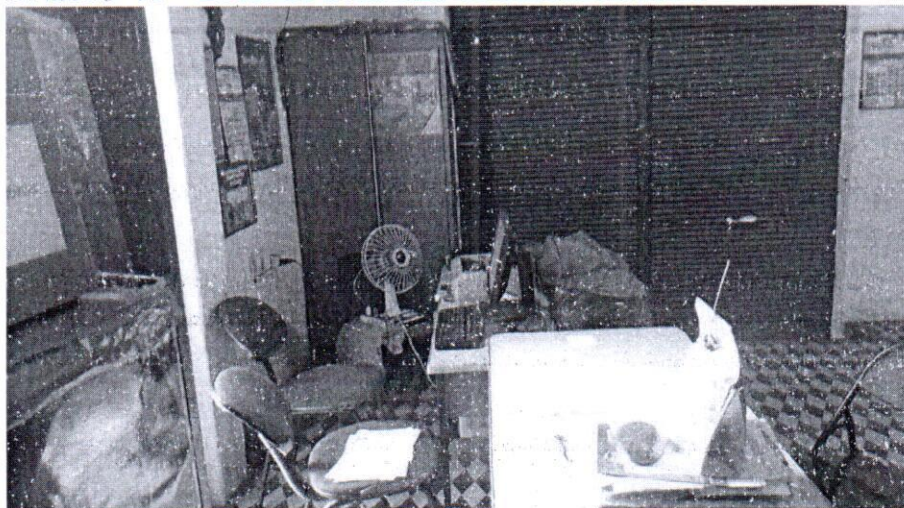

ANEXO VII – Arquivos

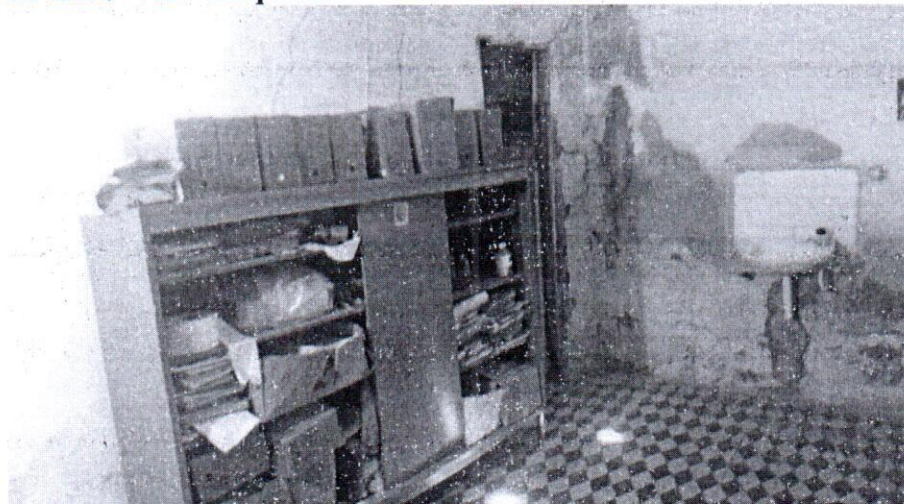



CÂMARA MUNICIPAL DE SOUSA
Casa Legislativa "Otacílio Gomes de Sá"

ANEXO VIII – Banheiros





CÂMARA MUNICIPAL DE SOUSA

R. Nabor Meira, Nº 17 Centro de Sousa - PB Cep 58800-310 BRASIL
Tel: (83) 3521-1509
<http://www.camarasousa.pb.gov.br>

MATÉRIA:	REQUERIMENTOS: Nº 0145/2019		
SESSÃO:	23ª SESSÃO: ORDINÁRIA - 1ª PERÍODO ORDINÁRIO		
PROPOSITOR:	DENIS FORMIGA SARMENTO	DATA:	28/05/2019
P. DA SESSÃO:	KOLORAL JR	HORA:	18:05
TIPO VOTAÇÃO:	MAIORIA SIMPLES	PRESENTES:	13

VEREADOR	PARTIDO	PRESENÇA	VOTO
RADAMÉS ESTRELA	PDT	AUSENTE	
KOLORAL JR	AVANTE	PRESENTE	
JR DE ZILDA	AVANTE	PRESENTE	SIM
ROBERTO FREIRE	PSD	PRESENTE	SIM
ASSIS ESTRELA	PDT	PRESENTE	SIM
JUCÉLIO MARQ	DEM	PRESENTE	SIM
ODAIR JOSÉ	PSD	PRESENTE	SIM
ALDEONE ABRANTES	PTB	PRESENTE	SIM
JOSÉ RUDOLPH	PSDC	PRESENTE	SIM
BRUNA VERAS	PROS	PRESENTE	SIM
DENIS FORMIGA	MDB	PRESENTE	SIM
ADRIANO BATISTA	PR	PRESENTE	SIM
ANANIAS VIEIRA	MDB	PRESENTE	SIM
FLAMARION BATISTA	PR	PRESENTE	SIM
CACÁ GADELHA	PSDB	AUSENTE	

APROVADO

TURNO: TURNO ÚNICO



PRESIDENTE DA SESSÃO

Observação:

Assunto: reforma geral no prédio que funciona o escritório local da EMPAER, na cidade de Sousa. Encaminhamento: Ilmº Senhor